

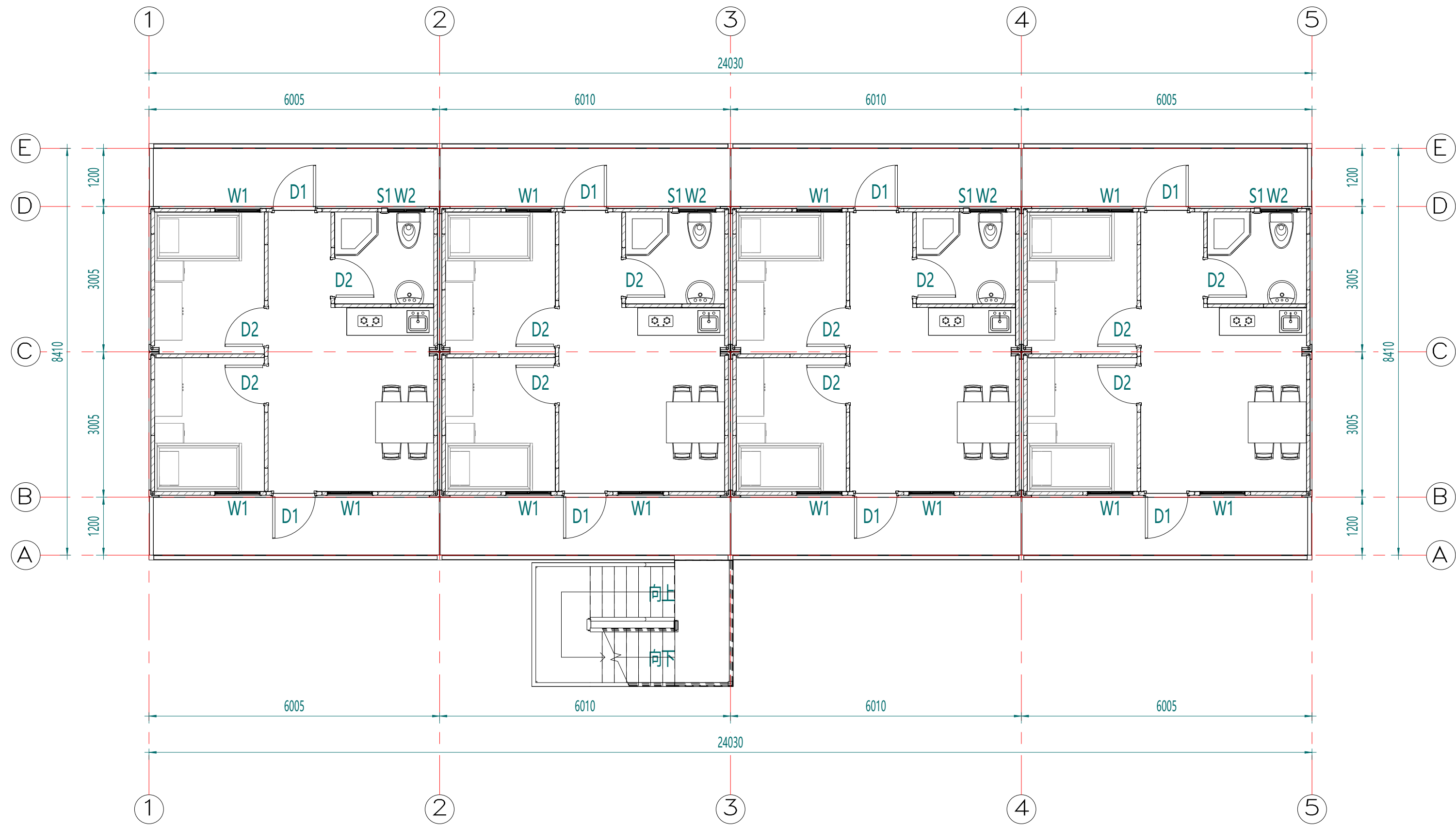

电力	暖通	动力
结构	给排水	
暖通		
给排水		
动力		



1F/2F平面布置图

Copyright 2016.  
 本图版权归浙江普天集成房屋有限公司所有，基本工图版权归浙江普天集成房屋有限公司所有。  
 THE OWNERSHIP OF THE COPYRIGHT IN THIS DRAWING REMAINS WITH ZHEJIANG PUTIAN INTEGRATED HOUSING CO., LTD. WRITTEN CONSENT MUST BE OBTAINED BEFORE ANY REPRODUCTION OF THE DRAWING.

Rev.	Description	Date	Who send
------	-------------	------	----------



Zhejiang Putian integrated housing Co., Ltd.  
 Hangzhou Zhonggu Architecture Design (Institute) Co., Ltd.

证书等级  
 证书编号

合作设计单位

工序	签名	日期
审定		
审核		
项目负责人		
校对人		
设计	xji	02/16/23
制图	xji	02/16/23

执业签章

出图签章

项目名称  
 哥斯达黎加-集装箱公寓

图名  
 平面布置图

工程编号 PT230249-1 专业 JZ

比例 1:100 图号 J0-1

未盖技术出图章 本图纸无效

电力	暖通	动力
结构	给排水	
暖通		
给排水		
结构		
电力		

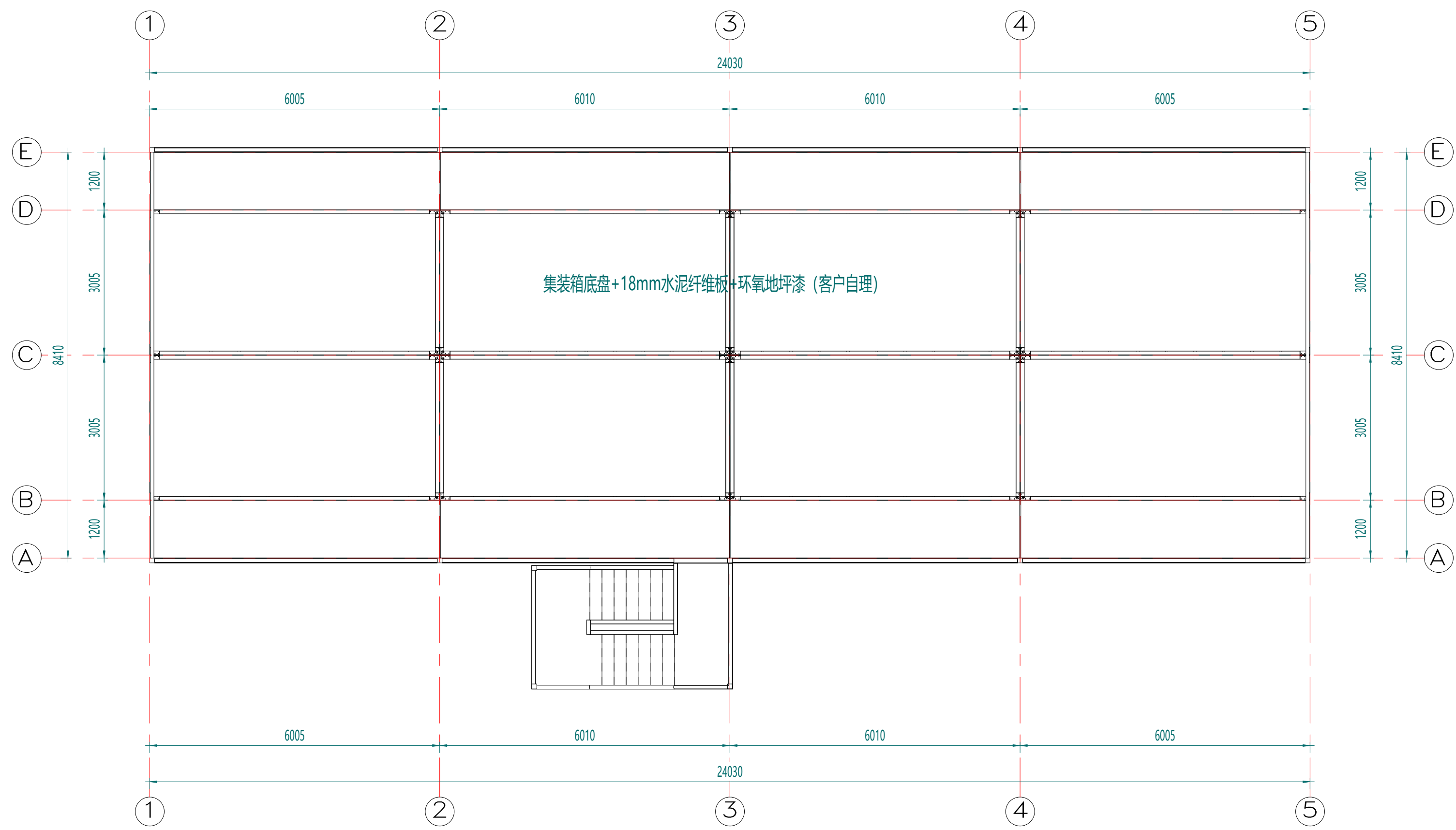

屋面阳台平面图

Copyright 2016.  
 本图版权归浙江普天集成房屋有限公司所有，基本工图版权归浙江普天集成房屋有限公司所有。  
 THE OWNERSHIP OF THE COPYRIGHT IN THIS DRAWING REMAINS WITH ZHEJIANG PUTIAN INTEGRATED HOUSING CO., LTD. WRITTEN CONSENT MUST BE OBTAINED BEFORE ANY REPRODUCTION OF THE DRAWING.

Rev	修改内容 Description	日期 Date	负责人 who send
-----	---------------------	------------	-----------------

**PTH**  
 Zhejiang Putian integrated housing Co., Ltd.  
 Hangzhou Zhonggu Architecture Design Institute Co., Ltd.

证书等级  
证书编号

合作设计单位  
Cooperative Designer

工序 Process	签名 Signature	日期 Date
审定 Authorized By		
审核 Verified By		
项目负责人 Process		
校对人 Checked By		
设计 Designed By	xij	02/16/23
制图 Drawn By	xij	02/16/23

执业签章  
Engineer Signature

出图签章  
Engineer Signature

项目名称  
Project Name  
哥斯达黎加·集装箱公寓

题名  
Title  
屋顶布置图

工程编号 No.	专业 Prof.	JZ
PT230249-1	结构	
比例 Scale	图号 Drawing No.	J0-2

未盖技术出图章 本图纸无效  
 This drawing is valid only after being stamped and signed.

甲	力	册	号
理	构	水	
会	密		

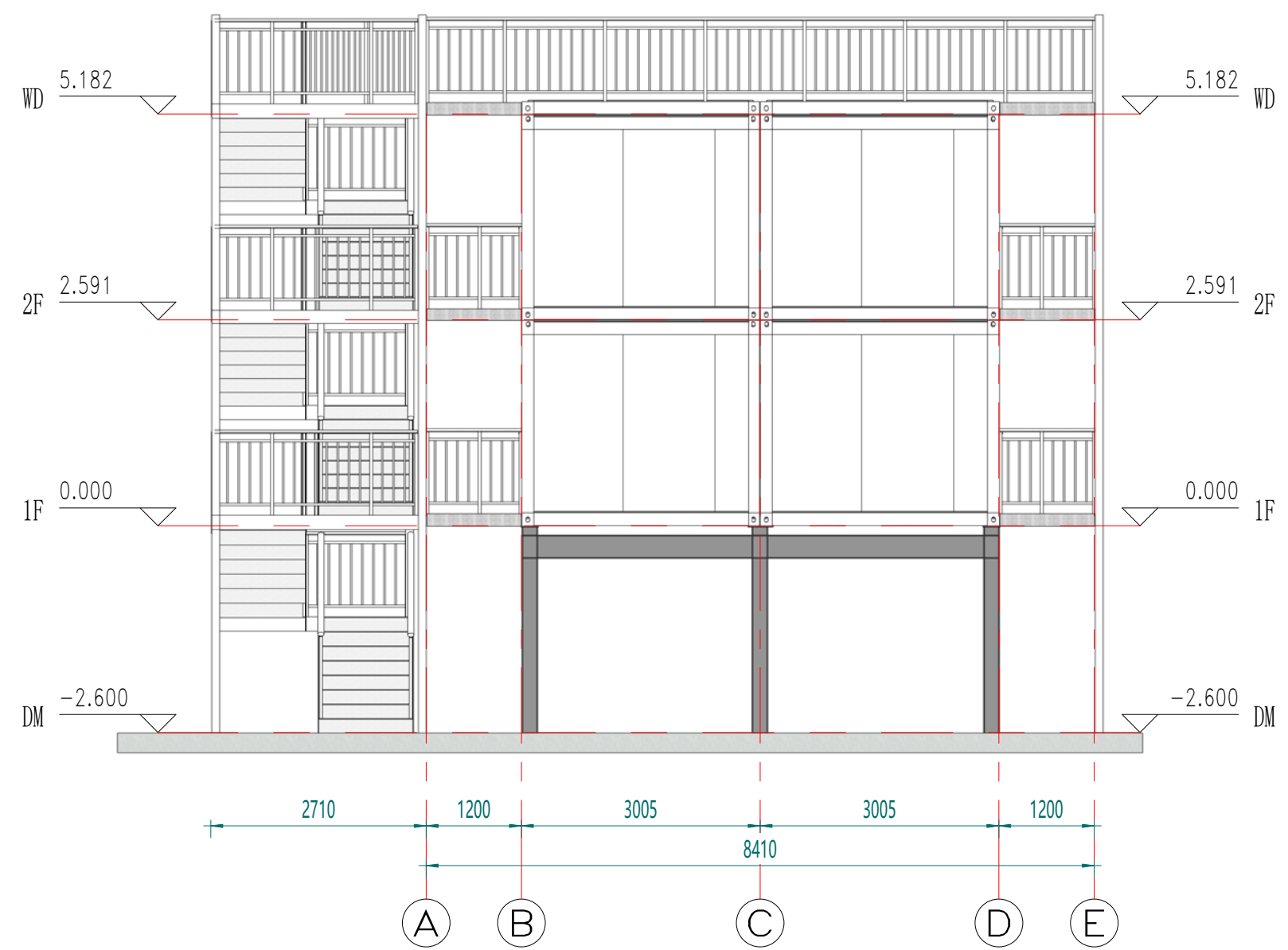

东立面

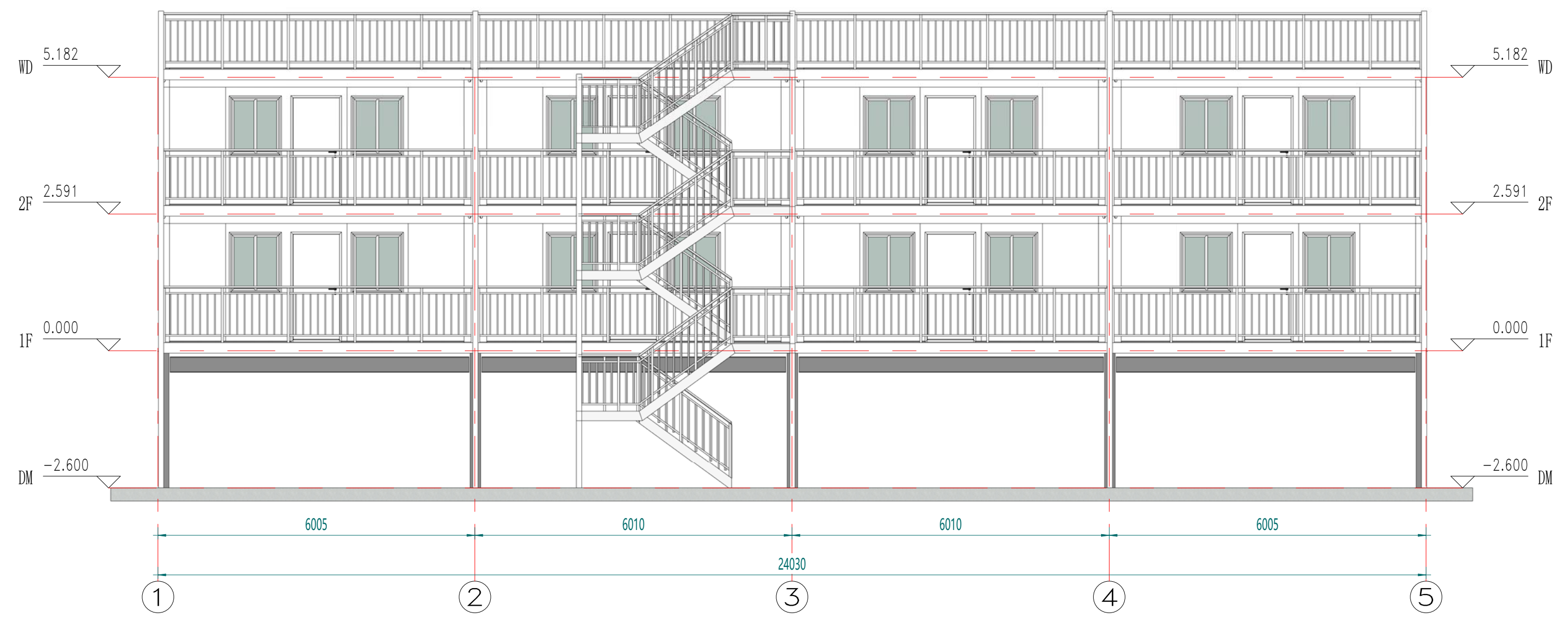

南立面

Copyright 2016.  
 本图版权归浙江普天集成房屋有限公司所有，基本工图版权归浙江普天集成房屋有限公司所有。  
 THE OWNERSHIP OF THE COPYRIGHT IN THIS DRAWING BELONGS TO ZHEJIANG PUTIAN INTEGRATED HOUSING CO., LTD. WRITTEN CONSENT MUST BE OBTAINED BEFORE ANY REPRODUCTION OF THE DRAWING.

Rev.	Description	Date	Who send

**PTH**  
 Zhejiang Putian integrated housing Co., Ltd.  
 Hangzhou Zhonggu Architecture Design (Institute) Co., Ltd.

证书等级  
 证书编号  
 合作设计单位

工序	签名	日期
审定		
审核		
项目负责人		
校对		
设计	xij	02/16/23
制图	xij	02/16/23

执业签章  
 项目签章  
 出图签章

项目名称  
 哥斯达黎加·集装箱公寓

题名  
 立面布置图

工程编号	PT230249-1	专业	JZ
比例	1:100	图号	J0-3

未盖技术出图章 本图纸无效



甲	力	册	动
理	结	构	水
会	密		

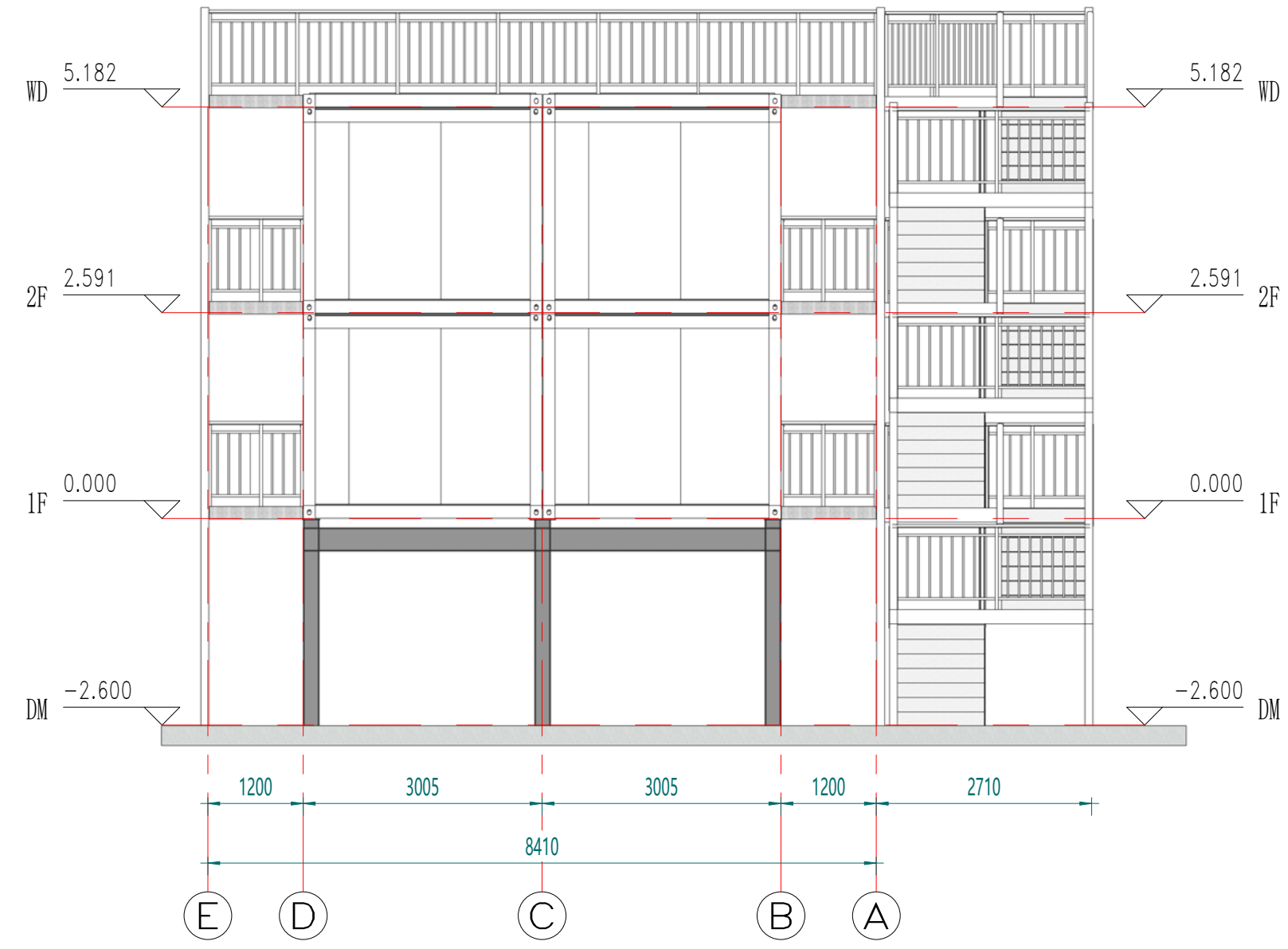

西立面

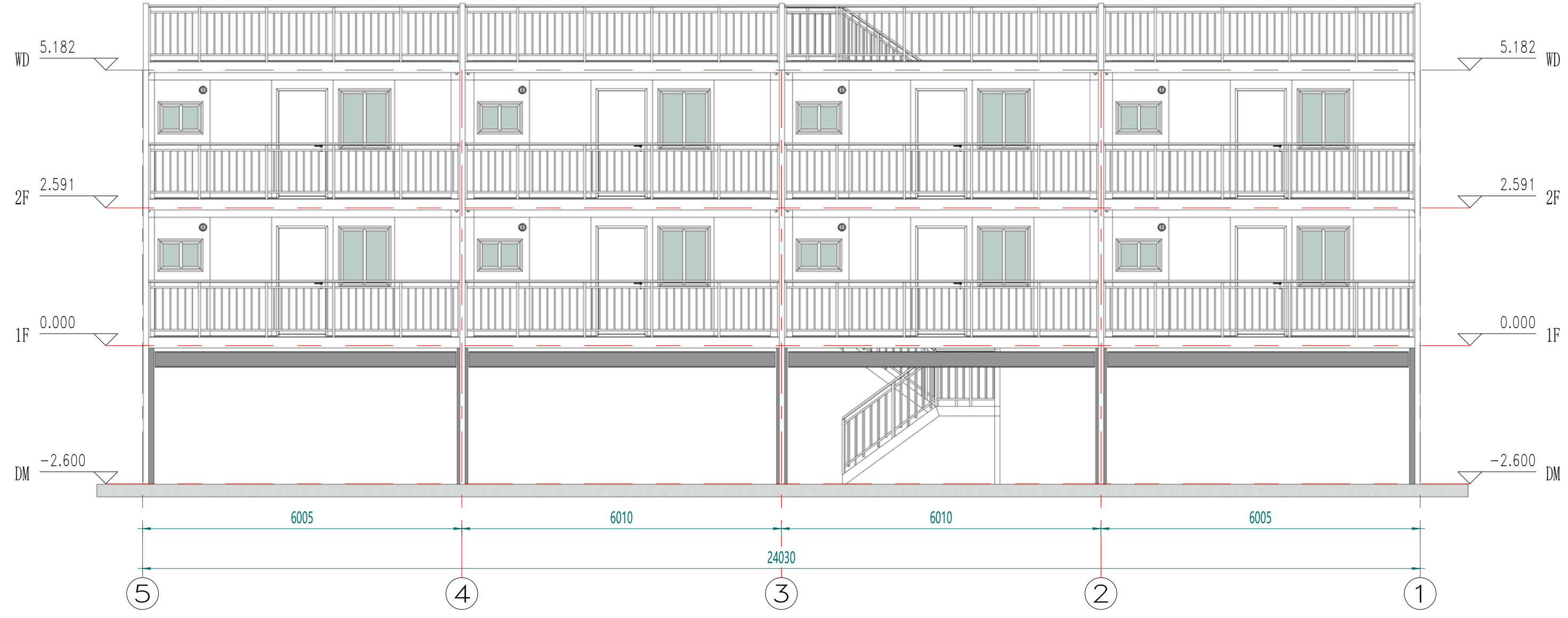

北立面

Copyright 2016.  
 本图版权归浙江普天集成房屋有限公司所有，基本工本图版权归浙江普天集成房屋有限公司所有。  
 THE OWNERSHIP OF THE COPYRIGHT IN THIS DRAWING REMAINS WITH ZHEJIANG PUTIAN INTEGRATED HOUSING CO., LTD. WRITTEN CONSENT MUST BE OBTAINED BEFORE ANY REPRODUCTION OF THE DRAWING.

Rev.	Description	Date	Who used
------	-------------	------	----------

**PTH**  
 Zhejiang Putian integrated housing Co., Ltd.  
 Hangzhou Zhonggu Architecture Design Institute Co., Ltd.

证书等级  
 证书编号  
 合作设计单位  
 Cooperative Designer

工序 Process	签名 Signature	日期 Date
审定 Authorized By		
审核 Verified By		
项目负责人 Process		
校对人 Checked By		
设计 Designed By	xij	02/16/23
制图 Drawn By	xij	02/16/23
执业签章 Engineer Signature		
出图签章 Engineer Signature		
项目名称 Project Name	哥斯达黎加·集装箱公寓	
题名	立面布置图	
工程编号 No.	PT230249-1	专业 Prof.
比例 Scale	1:50	JZ
未盖技术出图章 本图纸无效 This drawing is valid only after being stamped and signed.		

甲	力	测	力
理	结	绘	水
会	密		

Copyright 2016.  
 本图版权归浙江普天集成房屋有限公司所有，基本工图版权归浙江普天集成房屋有限公司所有。  
 THE OWNERSHIP OF THE COPYRIGHT IN THIS DRAWING REMAINS BY ZHEJIANG PUTIAN INTEGRATED HOUSING CO., LTD. WRITTEN CONSENT MUST BE OBTAINED BEFORE ANY REPRODUCTION OF THE DRAWING.

Rev.	Description	Date	Who send
------	-------------	------	----------



Zhejiang Putian integrated housing Co., Ltd.  
 Hangzhou Zhonggu Architecture Design (Institute) Co., Ltd.

证书等级  
 证书编号

合作设计单位  
 Cooperative Designer

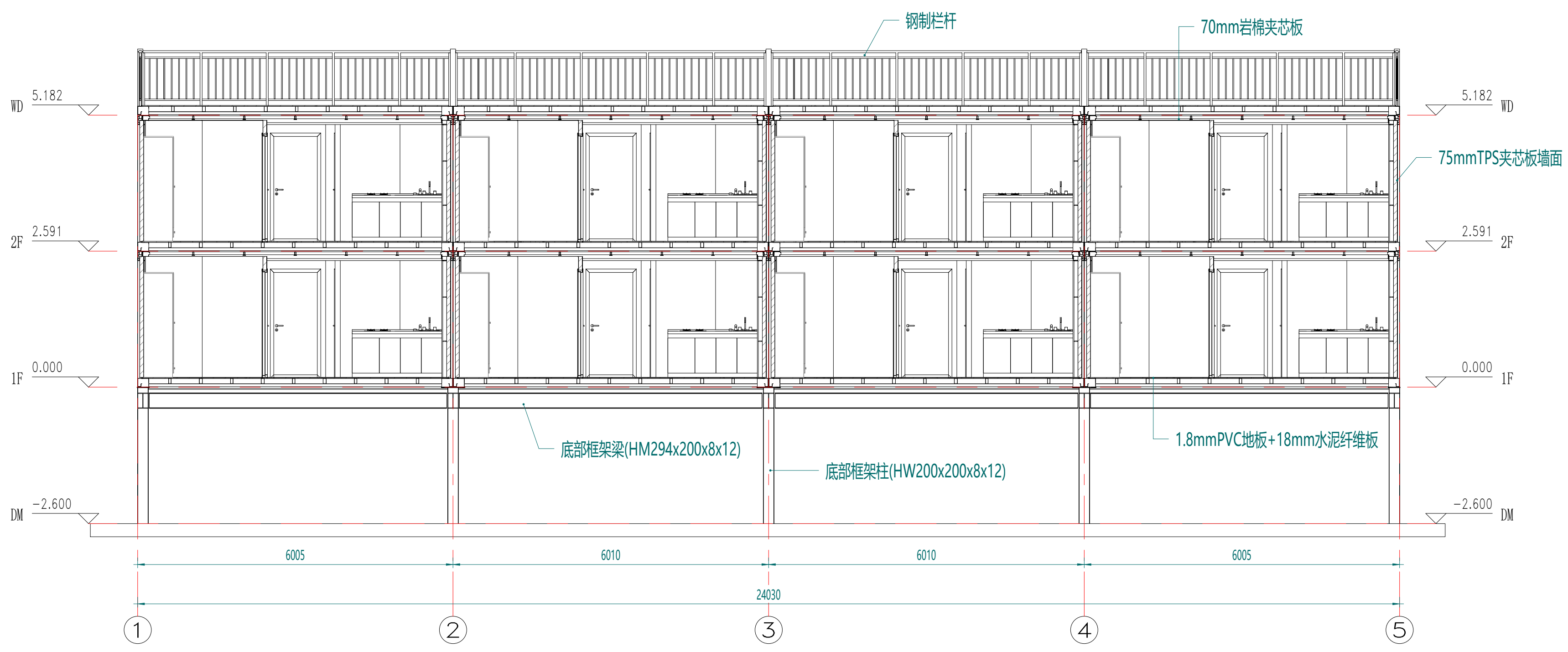

剖面布置图

工序 Process	签名 Signature	日期 Date
审定 Authorized By		
审核 Verified By		
项目负责人 Process		
校对人 Checked By		
设计 Designed By	xij	02/16/23
制图 Drawn By	xij	02/16/23

执业签章  
 Engineer Signature

出图签章  
 Engineer Signature

项目名称  
 Project Name  
 哥斯达黎加·集装箱公寓

题名  
 Title  
 剖面布置图

工程编号 Project No.	PT230249-1	专业 Specialty	JZ
比例 Scale	1:50	图号 Drawing No.	J0-5

未盖技术出图章 本图纸无效  
 This drawing is valid only after being stamped and signed.





电力	照明	动力
暖通	给排水	
结构		
会		
密		



注：颜色仅供参考，具体颜色按照订单备注或者样品为准

Copyright 2016.

本图版权归浙江普天集成房屋有限公司所有，基本工图中未标注的均按国家规范和标准。  
 版权所有 © 2016 普天集成房屋有限公司。  
 THE OWNERSHIP OF THE COPYRIGHT IN THIS DRAWING REMAINS WITH ZHEJIANG PUTIAN INTEGRATED HOUSING CO., LTD. WRITTEN CONSENT MUST BE OBTAINED BEFORE ANY REPRODUCTION OF THE DRAWING.

版本	修改内容	日期	负责人
Rev.	Description	Date	who send

**PTH**

Zhejiang Putian integrated housing Co., Ltd.  
 Hangzhou Zhongou Architecture Design (Institute) Co., Ltd.

证书等级	
证书编号	

合作设计单位  
 Cooperative Designer

工序	签名	日期
Process	Signature	Date
审定		
Authorized By		
审核		
Verified By		
项目负责人		
Process		
校对人		
Checked By		
设计	xij	02/16/23
Designed By		
制图	xij	02/16/23
Drawn By		

执业印章  
 Engineer Signature

出图印章  
 Engineer Signature

项目名称  
 Project Name  
 哥斯达黎加-集装箱公寓

题名  
 Title  
 三维视图

工程编号	PT230249-1	专业	JZ
比例		图号	J0-7

未盖技术出图章 本图纸无效  
 This drawing is valid only after being stamped and  
 is invalid without the technical drawing stamp.



电力	暖通	动力
结构	给排水	
暖通		
给排水		
结构		
电力		

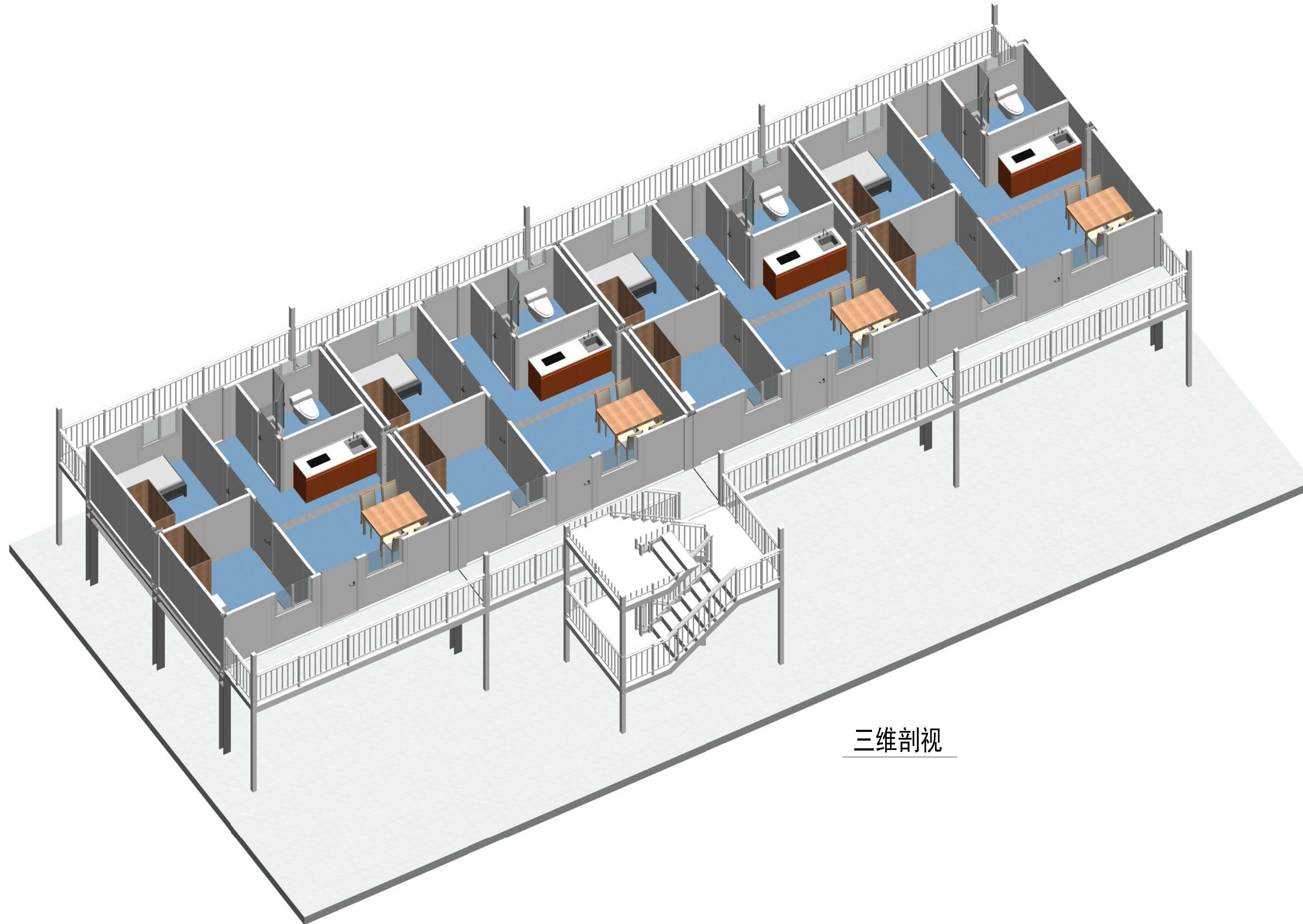

三维剖视

Copyright 2016.  
 本图版权归浙江普天集成房屋有限公司所有，基本工图中本图的所有权均归集成房屋有限公司所有。  
 THE OWNERSHIP OF THE COPYRIGHT IN THIS DRAWING REMAINS BY ZHEJIANG PUTIAN INTEGRATED HOUSING CO., LTD. WRITTEN CONSENT MUST BE OBTAINED BEFORE ANY USE OR REPRODUCTION OF THE DRAWING.

Rev.	Description	Date	Who send
------	-------------	------	----------

**PTH**

Zhejiang Putian integrated housing Co., Ltd.  
 Hangzhou Zhonggu Architecture Design (Institute) Co., Ltd.

证书等级  
 证书编号

合作设计单位  
 Cooperative Designer

工序 Process	签名 Signature	日期 Date
审定 Authorized By		
审核 Verified By		
项目负责人 Process		
校对 Checked By		
设计 Designed By	xij	02/16/23
制图 Drawn By	xij	02/16/23

执业印章  
 Engineer Signature

出图印章  
 Engineer Signature

项目名称  
 Project Name  
 哥斯达黎加-集装箱公寓

题名  
 Title  
 三维剖视

工程编号 No.	PT230249-1	专业 Prof.	JZ
比例 Scale		图号 No.	J0-8

未盖技术出图章 本图纸无效  
 This drawing is valid only after being stamped and  
 This drawing is invalid if not stamped.

电力	照明	动力
结构		
给排水		
暖通		
其他		

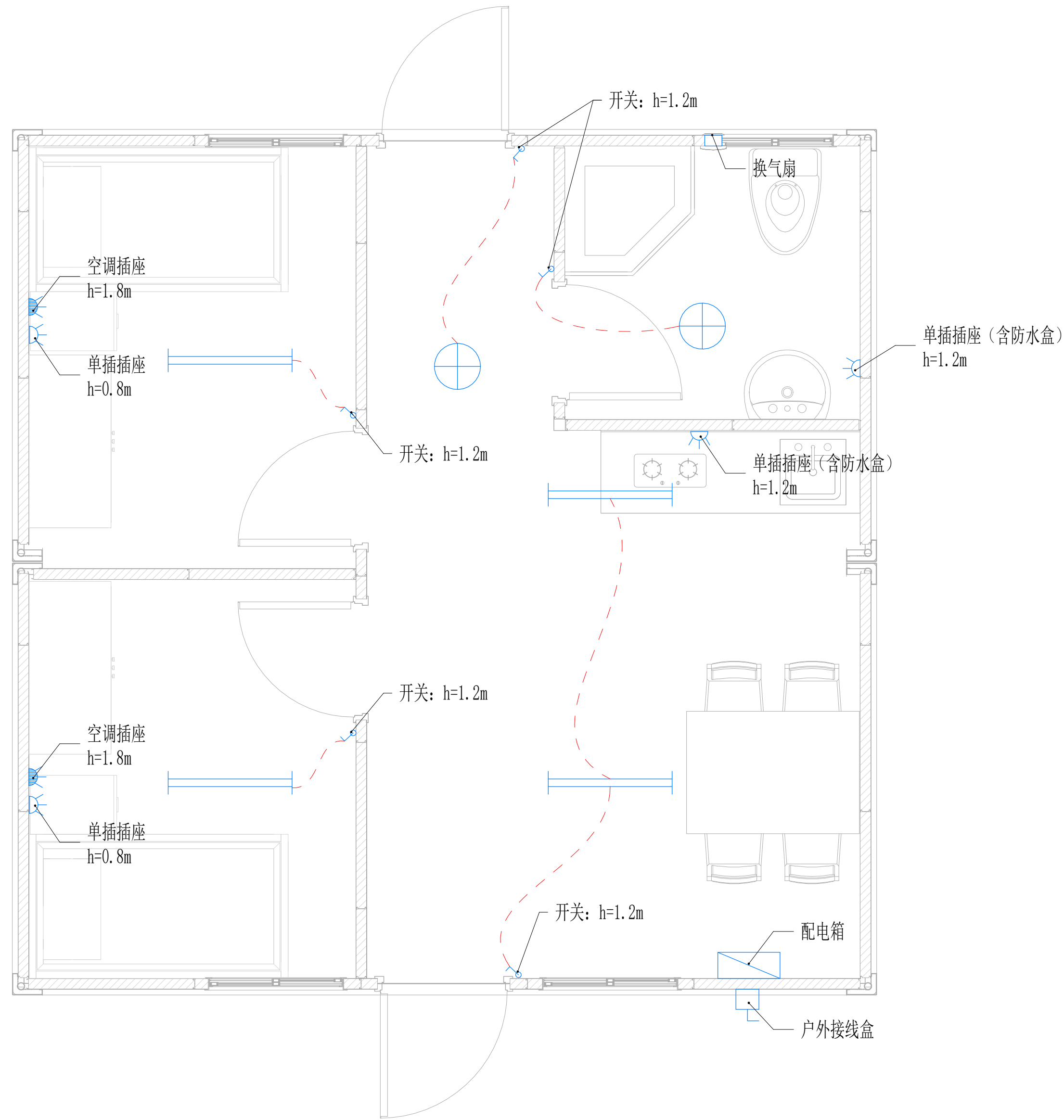

单模块电力布置图

Copyright 2016.  
 本图版权归浙江普天集成房屋有限公司所有，基本工图中本图的分发权归本图编制。  
 未经原图编制人许可，不得在本图基础上进行复制或修改。  
 THE OWNERSHIP OF THE COPYRIGHT IN THIS DRAWING REMAINS BY  
 ZHEJIANG PUTIAN INTEGRATED HOUSING CO., LTD. WRITTEN CONSENT MUST BE  
 OBTAINED BEFORE ANY USE OR REPRODUCTION OF THE DRAWING.

Rev.	Description	Date	Who send
------	-------------	------	----------

**PTH**

Zhejiang Putian integrated housing Co., Ltd.  
 Hangzhou Zhonggu Architecture Design (Institute) Co., Ltd.

证书等级	
证书编号	

合作设计单位  
 Cooperative Designer

工序 Process	签名 Signature	日期 Date
审定 Authorized By		
审核 Verified By		
项目负责人 Process		
校对人 Checked By		
设计 Designed By	设计者	02/16/23
制图 Drawn By	作者	02/16/23

执业签章  
 Engineer Signature

出图签章  
 Engineer Signature

项目名称  
 Project Name  
 哥斯达黎加-集装箱公寓

题名  
 Title  
 电力布置图

工程编号 Project No.	PT230249-1	专业 Major	JZ
比例 Scale		图号 Drawing No.	J0-9

未盖技术出图章 本图纸无效  
 This drawing is valid only after being stamped and  
 is invalid without the technical drawing stamp.