

电力	暖通	动力
建筑	结构	给排水
会签		



# 目录

J-101	设计说明
J-102	平面布置图
J-103	门窗布置图
J-104	吊顶布置图
J-105	屋面布置图
J-201	1轴立面图
J-202	4轴立面图
J-203	A轴立面图
J-204	E轴立面图
J-205	剖面布置图
J-301	三维透视图
J-302	三维透视图

Copyright 2016.  
 本图版权归浙江普天集成房屋有限公司所有，除本工程外对本图的任何其它用途均受限制。  
 必须获得本公司书面许可。  
 THE OWNERSHIP OF THE COPYRIGHT IN THIS DRAWING IS RETAINED BY  
 ZHEJIANG PUTIAN INTEGRATED HOUSING CO.LTD. WRITTEN CONSENT MUST BE  
 OBTAINED BEFORE ANY USE OR REPRODUCTION OF THE DRAWING.

版本 Rev.	修改内容 Description	日期 Date	发布人 who send
------------	---------------------	------------	-----------------



Zhejiang Putian integrated housing Co., Ltd.  
 Hangzhou Zhongpu Architecture Design (institute) Co., Ltd.

证书等级	
证书编号	

合作设计单位  
 Cooperative Designer

工序 Process	签名 Signature	日期 Date
审定 Authorized By		
审核 Verified By		
项目负责人 Process		
校对 Checked By		
设计 Designed By		
制图 Drawn By		

执业签章  
 Engineer Signature

出图签章  
 Engineer Signature

项目名称  
 Project Name  
**阿联酋-轻钢别墅**

图名  
 Title  
**目录**

工程编号 No.	PT221188	专业 Spec	JZ
比例 Scale		图号 No.	J-001

未盖技术出图章本图纸无效  
 This drawing is valid only after being stamped and  
 released by the main.

电力	暖通	动力
建筑	结构	给排水
会	签	

# 设计说明

- 房屋建筑面积39m<sup>2</sup>，共计一层
- 室内净高为2.50m

## 地面

- 室内干区地面铺设5mm厚PVC锁扣地板+18mm厚水泥纤维板+140系轻钢底盘（150mm保温棉填充+0.4mm彩钢单板封底）
- 室内湿区地面铺设300x300mm瓷砖+18mm厚水泥纤维板+140系轻钢底盘（150mm保温棉填充+0.4mm彩钢单板封底）
- 室外地面铺设20mm塑木地板+140系轻钢底盘

## 外墙

- 89系轻钢龙骨墙片（G550，镀铝锌AZ150g/m<sup>2</sup>）
- 9mm水泥纤维挂板+9mmOSB板+单向呼吸纸100mm保温棉+12mm石膏板（卫生间内墙板内侧将12mm石膏板换为单层12mm水泥纤维板+卫生间大理石纹墙面瓷砖）

## 内墙

- 89系轻钢龙骨墙片（G550，镀铝锌AZ150g/m<sup>2</sup>）
- 12mm石膏板+100mm保温棉+12mm石膏板（卫生间内墙板内侧将12mm石膏板换为单层12mm水泥纤维板+卫生间大理石纹墙面瓷砖）

## 屋面

- 89系轻钢龙骨单坡屋架（G550，镀铝锌AZ150g/m<sup>2</sup>）
- 饰面：1025型0.5mm彩钢瓦楞单板屋面（彩钢板为铝锌镁AZM100g/m<sup>2</sup>+PE20/5um）+100mm保温棉+单向呼吸纸
- 内置1.0mm厚不锈钢檐沟+75x50mm矩形PVC落水管

## 吊顶

- 室内干区吊顶为12mm石膏板吊顶。
- 室内湿区吊顶为0.4mm彩钢板吊顶。
- 室外吊顶为0.4mm彩钢板吊顶。

## 门

- 铝合金双玻双开门（镀膜玻璃）
- 钢质单开门

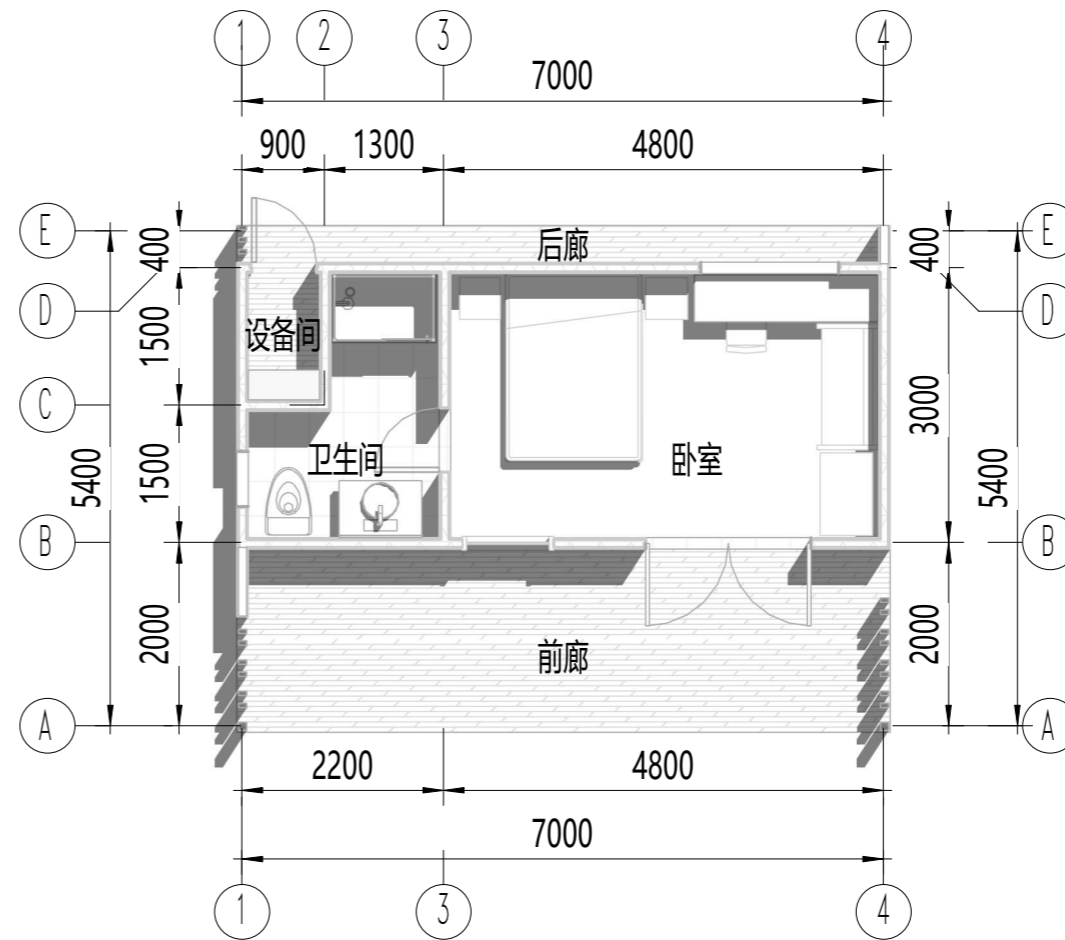

平面布置图

## 窗

- 铝合金双玻定窗+上悬窗（镀膜玻璃）
- 铝合金双玻上悬窗（镀膜玻璃）
- 铝合金双玻幕墙（镀膜玻璃）

## 卫浴

- 客户自理

## 电力

- 我司提供，所有管线暗装。

Copyright 2016.  
 本图版权归浙江普天集成房屋有限公司所有，除本工程外对本图的任何用途均受限制。  
 THE OWNERSHIP OF THE COPYRIGHT IN THIS DRAWING IS RETAINED BY ZHEJIANG PUTIAN INTEGRATED HOUSING CO.,LTD. WRITTEN CONSENT MUST BE OBTAINED BEFORE ANY USE OR REPRODUCTION OF THE DRAWING.

Rev	修改内容 Description	日期 Date	发布人 who send
-----	---------------------	------------	-----------------



Zhejiang Putian integrated housing Co., Ltd.  
 Hangzhou Zhongpu Architecture Design (institute) Co., Ltd.

证书等级	
证书编号	
合作设计单位 Cooperative Designer	

工序 Process	签名 Signature	日期 Date
审定 Authorized By		
审核 Verified By		
项目负责人 Process		
校对 Checked By		
设计 Designed By		
制图 Drawn By		

执业签章  
Engineer Signature

出图签章  
Engineer Signature

项目名称  
Project Name  
阿联茜-轻钢别墅

图名  
Title  
设计说明

工程编号 No.	PT221188	专业 Spec.	JZ
比例 Scale		图号 No.	J-101

未盖技术出图章本图纸无效  
 This drawing is valid only after being stamped and released by the firm.

电力	暖通	动力
建筑	结构	给排水
会	签	

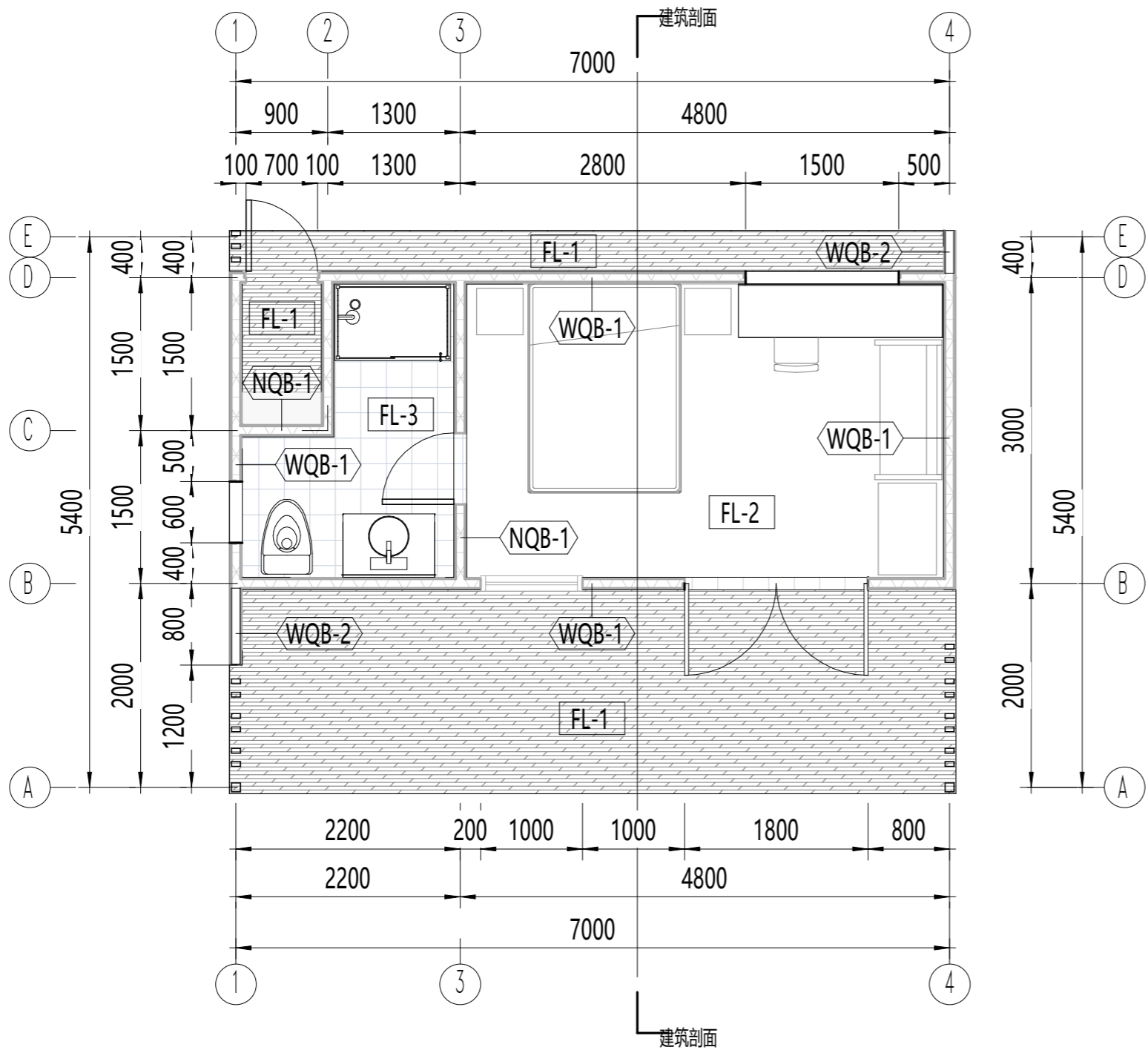

平面布置详图

注释

- WQB-1 外墙：9mm水泥纤维挂板（木纹/白色）+9mmOSB板+单向呼吸纸+89系轻钢墙体（100mm保温棉填充）+12mm石膏板（卫生间内墙板内侧将12mm石膏板换为单层12mm水泥纤维板+卫生间大理石纹墙面瓷砖）
- WQB-2 外墙：9mm水泥纤维挂板（木纹/白色）+9mmOSB板+89系轻钢墙体+9mmOSB板+9mm水泥纤维挂板（木纹/白色）
- NQB-1 内墙：12mm石膏板+单向呼吸纸+89系轻钢墙体（100mm保温棉）+单向呼吸纸+12mm石膏板（卫生间内墙板内侧将12mm石膏板换为单层12mm水泥纤维板+卫生间大理石纹墙面瓷砖）
- FL-1 地面：20mm木塑地板+140系轻钢底盘
- FL-2 地面：5mm厚PVC锁扣地板+18mm厚水泥纤维板+140系轻钢底盘（150mm保温棉填充+0.4mm彩钢单板封底）
- FL-3 地面：300x300mm瓷砖+18mm厚水泥纤维板+140系轻钢底盘（150mm保温棉填充+0.4mm彩钢单板封底）

Copyright 2016.  
 本图版权归浙江普天集成房屋有限公司所有，除本工程外对本图的任何其它用途均被禁止。  
 THE OWNERSHIP OF THE COPYRIGHT IN THIS DRAWING IS RETAINED BY ZHEJIANG PUTIAN INTEGRATED HOUSING CO.,LTD. WRITTEN CONSENT MUST BE OBTAINED BEFORE ANY USE OR REPRODUCTION OF THE DRAWING.

Rev	修改内容 Description	日期 Date	发布人 who send
-----	---------------------	------------	-----------------



Zhejiang Putian integrated housing Co., Ltd.  
 Hangzhou Zhongpu Architecture Design (Institute) Co., Ltd.

证书等级	
证书编号	
合作设计单位 Cooperative Designer	

工序 Process	签名 Signature	日期 Date
审定 Authorized By		
审核 Verified By		
项目负责人 Process		
校对人 Checked By		
设计 Designed By		
制图 Drawn By		

执业签章  
 Engineer Signature

出图签章  
 Engineer Signature

项目名称  
 Project Name  
**阿联酋-轻钢别墅**

图名  
 Title  
**平面布置图**

工程编号 No.	PT221188	专业 Spec.	JZ
比例 Scale		图号 No.	J-102

未盖技术出图章本图纸无效  
 This drawing is valid only after being stamped and released by the firm.

电力	暖通	动力
建筑	结构	给排水
会签		

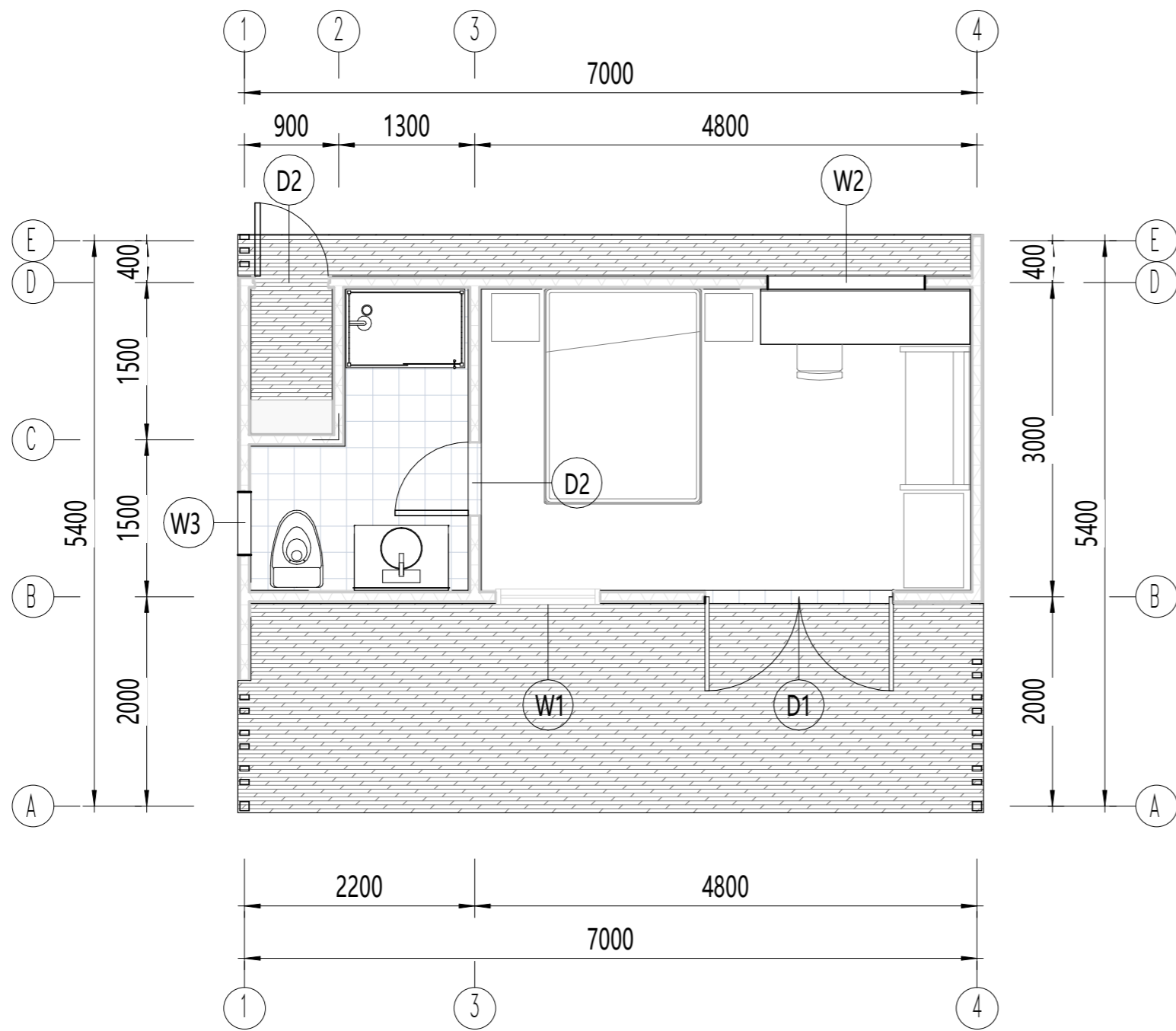

门窗布置图

注释

- D1 门: 1800x2500mm铝合金双玻双开门 (镀膜玻璃)
- D2 门: 700x2035mm钢质单开门
- W1 窗: 1000x2500mm铝合金双玻幕墙 (镀膜玻璃)
- W2 窗: 1500x900mm铝合金双玻上悬窗 (镀膜玻璃)
- W3 窗: 600x1100mm铝合金双玻定窗+上悬窗 (镀膜玻璃)

Copyright 2016.  
 本图版权归浙江普天集成房屋有限公司所有, 除本工程外对本图的任何其它用途均受限制。  
 THE OWNERSHIP OF THE COPYRIGHT IN THIS DRAWING IS RETAINED BY ZHEJIANG PUTIAN INTEGRATED HOUSING CO.LTD. WRITTEN CONSENT MUST BE OBTAINED BEFORE ANY USE OR REPRODUCTION OF THE DRAWING.

Rev.	修改内容 Description	日期 Date	发布人 who send
------	---------------------	------------	-----------------



Zhejiang Putian integrated housing Co., Ltd.  
 Hangzhou Zhongpu Architecture Design (institute) Co., Ltd.

证书等级	
证书编号	
合作设计单位 Cooperative Designer	

工序 Process	签名 Signature	日期 Date
审定 Authorized By		
审核 Verified By		
项目负责人 Process		
校对 Checked By		
设计 Designed By		
制图 Drawn By		

执业签章  
Engineer Signature

出图签章  
Engineer Signature

项目名称  
Project Name  
阿联酋-轻钢别墅

图名  
Title  
门窗布置图

工程编号 No.	PT221188	专业 Spec.	JZ
比例		图号	J-103

未盖技术出图章 本图纸无效  
 This drawing is valid only after being stamped and released by the firm.

电力	暖通	动力
建筑	结构	给排水
会签		

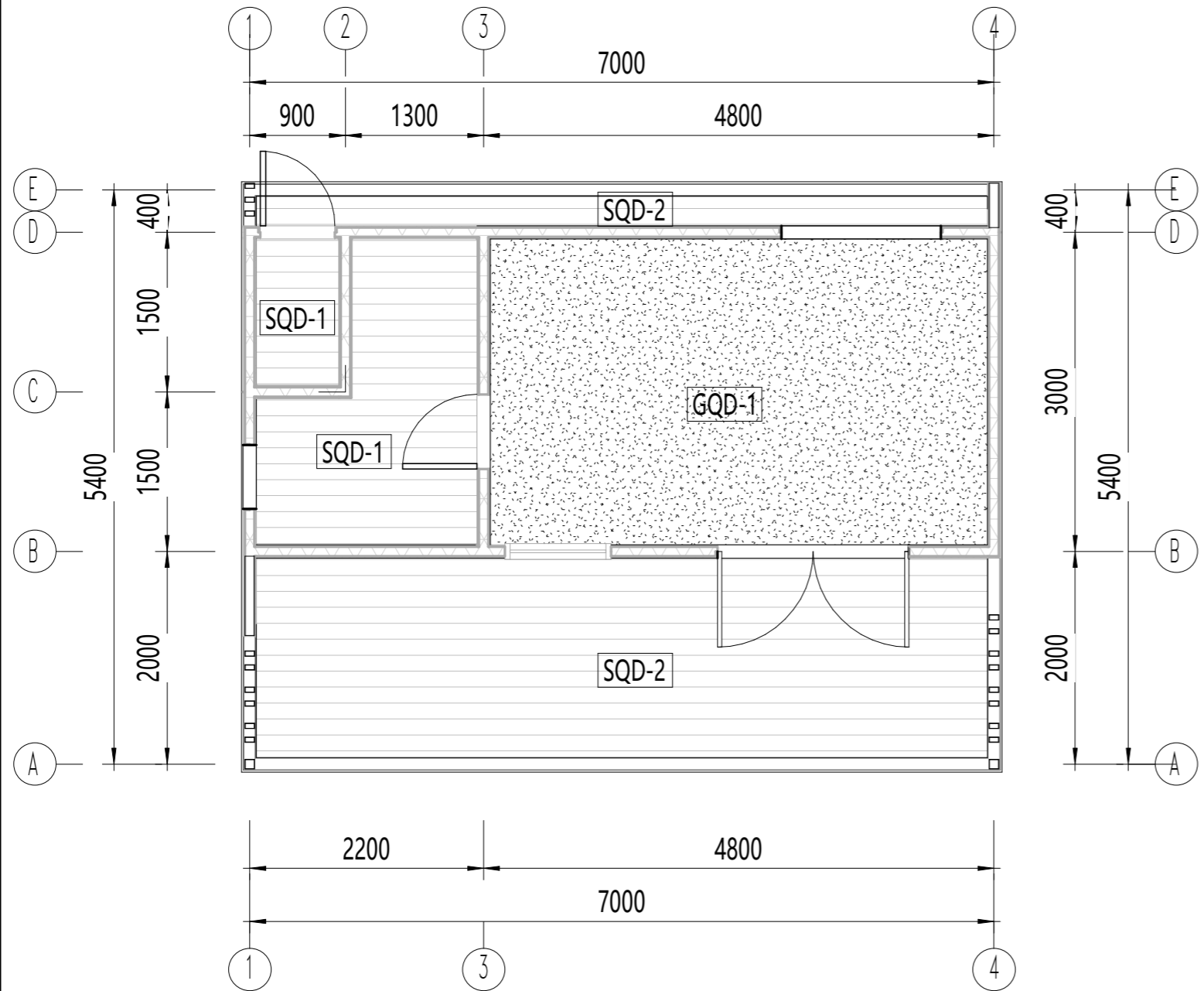

吊顶布置图

注释

- GQD-1 干区吊顶：12mm石膏板（含吊顶龙骨）
- SQD-1 湿区吊顶：0.4mm彩钢吊顶板（含吊顶龙骨），有效宽度240mm
- SQD-2 室外吊顶：0.4mm彩钢吊顶板

Copyright 2016.  
 本图版权归浙江普天集成房屋有限公司所有，除本工程外对本图的任何其它用途均受限制。  
 THE OWNERSHIP OF THE COPYRIGHT IN THIS DRAWING IS RETAINED BY ZHEJIANG PUTIAN INTEGRATED HOUSING CO.,LTD. WRITTEN CONSENT MUST BE OBTAINED BEFORE ANY USE OR REPRODUCTION OF THE DRAWING.

Rev.	修改内容 Description	日期 Date	发布人 who send

**PTH**  
 Zhejiang Putian integrated housing Co., Ltd.  
 Hangzhou Zhongpu Architecture Design (institute) Co., Ltd.

证书等级	
证书编号	
合作设计单位 Cooperative Designer	

工序 Process	签名 Signature	日期 Date
审定 Authorized By		
审核 Verified By		
项目负责人 Process		
校对 Checked By		
设计 Designed By		
制图 Drawn By		

执业签章  
 Engineer Signature

出图签章  
 Engineer Signature

项目名称  
 Project Name  
**阿联酋-轻钢别墅**

图名  
 Title  
**吊顶布置图**

工程编号 No.	PT221188	专业 Spec.	JZ
比例 Scale		图号 No.	J-104

未盖技术出图章 本图纸无效  
 This drawing is valid only after being stamped and released by the main.

电力	暖通	动力
建筑	结构	给排水
会签		

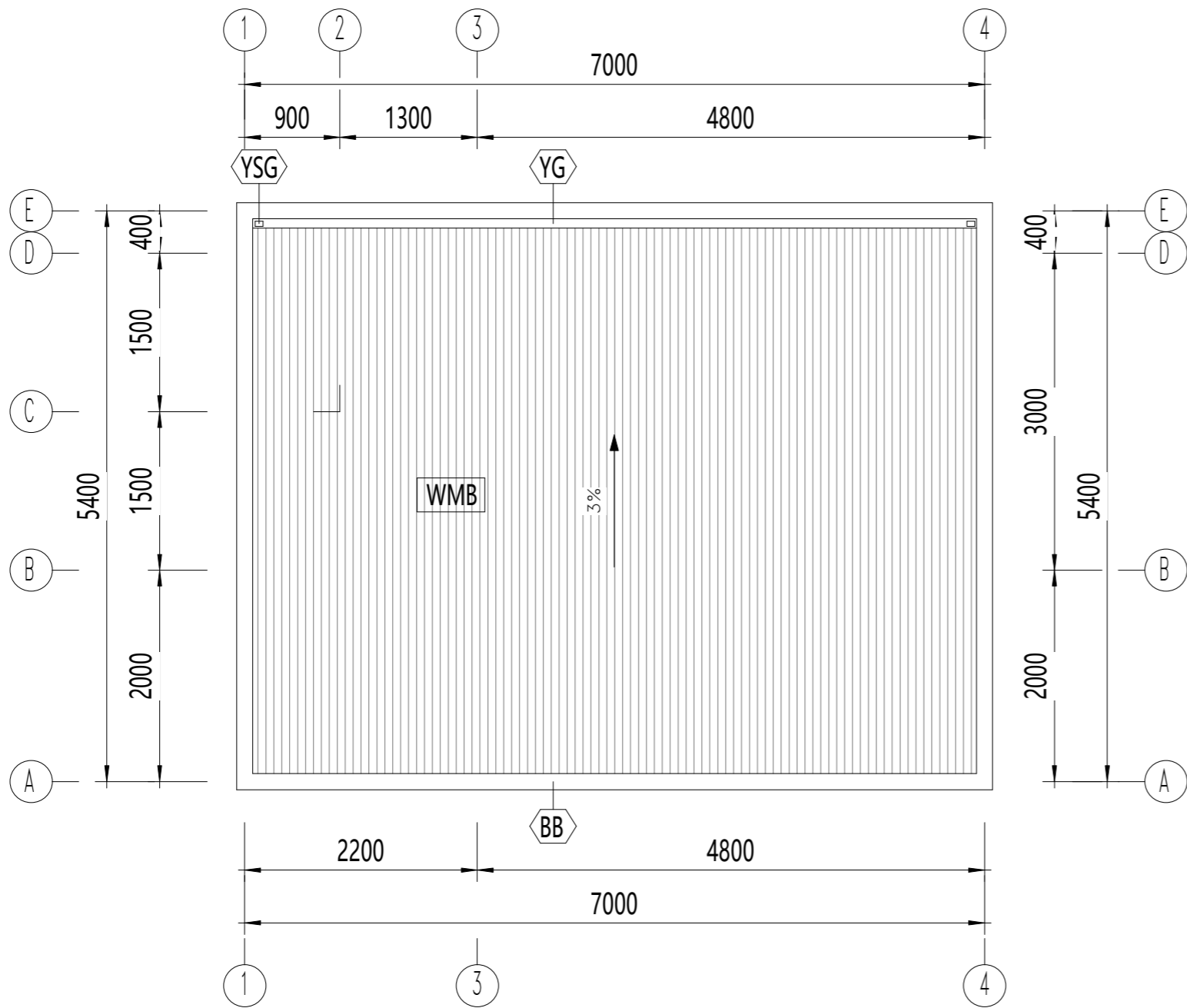

屋面布置图

注释

- WMB 屋面板：0.5mm彩钢瓦楞单板
- YG 檐沟：内置1.0mm厚不锈钢檐沟
- YSG 雨水管：75x50mm矩形PVC落水管
- BB 包边：0.5mm彩钢自折包边

Copyright 2016.  
 本图版权归浙江天集成房屋有限公司所有，除本工程外对本图的任何其它用途均被禁止。  
 THE OWNERSHIP OF THE COPYRIGHT IN THIS DRAWING IS RETAINED BY ZHEJIANG PUTIAN INTEGRATED HOUSING CO.,LTD. WRITTEN CONSENT MUST BE OBTAINED BEFORE ANY USE OR REPRODUCTION OF THE DRAWING.

Rev.	修改内容 Description	日期 Date	发布人 who send

**PTH**  
 Zhejiang Putian integrated housing Co., Ltd.  
 Hangzhou Zhongpu Architecture Design (institute) Co., Ltd.

证书等级	
证书编号	
合作设计单位 Cooperative Designer	

工序 Process	签名 Signature	日期 Date
审定 Authorized By		
审核 Verified By		
项目负责人 Process		
校对 Checked By		
设计 Designed By		
制图 Drawn By		

执业签章  
Engineer Signature

出图签章  
Engineer Signature

项目名称  
Project Name  
阿联茜-轻钢别墅

图名  
Title  
屋面布置图

工程编号 No.	PT221188	专业 Type	JZ
比例		图号 No.	J-105

未盖技术出图章 本图纸无效  
 This drawing is valid only after being stamped and released by the firm.

电力	暖通	动力
建筑	结构	给排水
会	签	

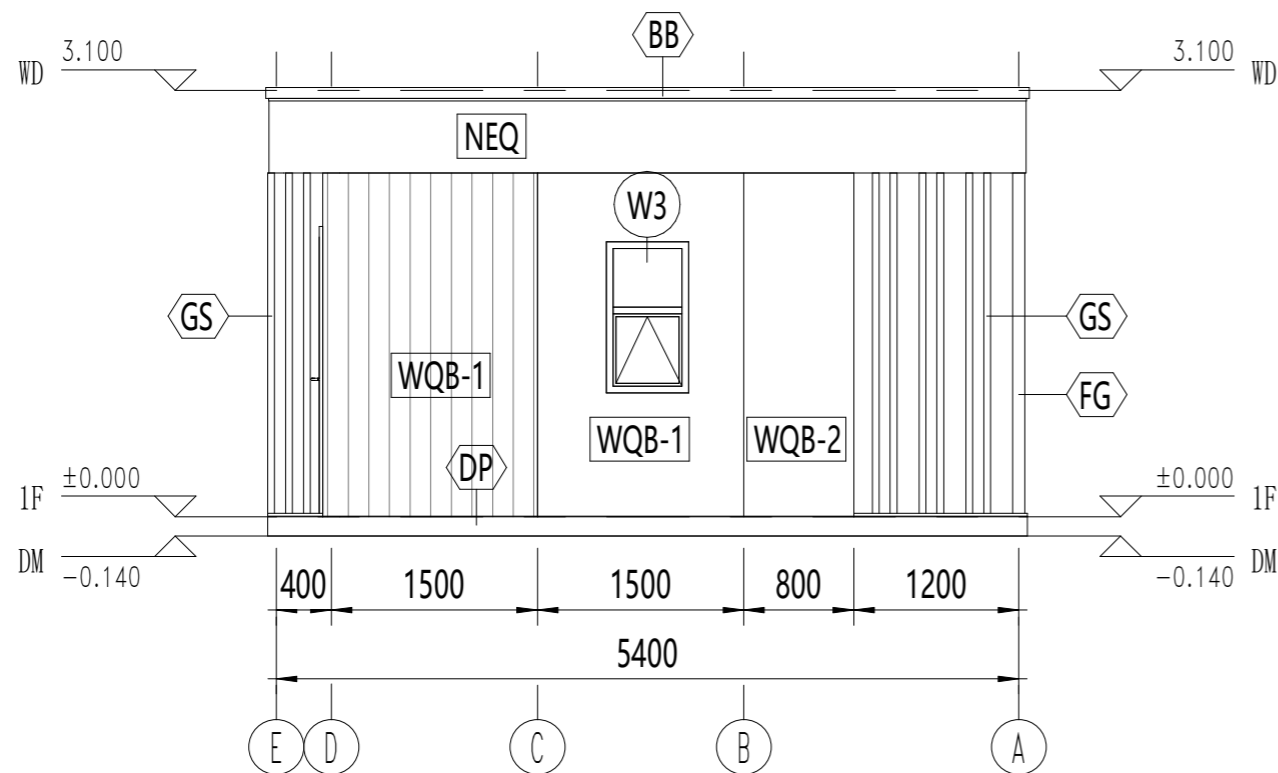

1轴立面图

### 注释

**WQB-1** 外墙：9mm水泥纤维挂板（木纹/白色）+9mmOSB板+单向呼吸纸+89系轻钢墙体（100mm保温棉填充）+12mm石膏板（卫生间内墙板内侧将12mm石膏板换为单层12mm水泥纤维板+卫生间大理石纹墙面瓷砖）

**WQB-2** 外墙：9mm水泥纤维挂板（木纹/白色）+9mmOSB板+89系轻钢墙体+9mmOSB板+9mm水泥纤维挂板（木纹/白色）

**NEQ** 女儿墙：9mm水泥纤维挂板（白色）+9mmOSB板+89系轻钢墙体+0.5mm彩钢单板

**BB** 包边：0.5mm彩钢自折包边

**DP** 底盘：140系轻钢龙骨底盘（室内区域填充150mm保温棉）

**GS** 格栅：90x40mm铝方通（木纹 氟碳漆）

**FG** 方管：□90mm立柱方管（木纹 氟碳漆）

**W3** 窗：600x1100mm铝合金双玻定窗+上悬窗（镀膜玻璃）

Copyright 2016.  
 本图版权归浙江普天集成房屋有限公司所有，除本工程外对本图的任何其它用途均受限制。  
 THE OWNERSHIP OF THE COPYRIGHT IN THIS DRAWING IS RETAINED BY ZHEJIANG PUTIAN INTEGRATED HOUSING CO.LTD. WRITTEN CONSENT MUST BE OBTAINED BEFORE ANY USE OR REPRODUCTION OF THE DRAWING.

版本	修改内容	日期	发布人
Rev.	Description	Date	who send



Zhejiang Putian integrated housing Co., Ltd.  
 Hangzhou Zhongpu Architecture Design (institute) Co., Ltd.

证书等级	
证书编号	

合作设计单位  
 Cooperative Designer

工序	签名	日期
Process	Signature	Date
审定		
Authorized By		
审核		
Verified By		
项目负责人		
Process		
校对人		
Checked By		
设计		
Designed By		
制图		
Drawn By		

执业签章  
 Engineer Signature

出图签章  
 Engineer Signature

项目名称  
 Project Name  
**阿联酋-轻钢别墅**

图名  
 Title  
**1轴立面图**

工程编号	PT221188	专业	JZ
比例		图号	J-201

未盖技术出图章 本图纸无效  
 This drawing is void only after being stamped and released by the firm.

电力	暖通	动力
建筑	结构	给排水
会签		

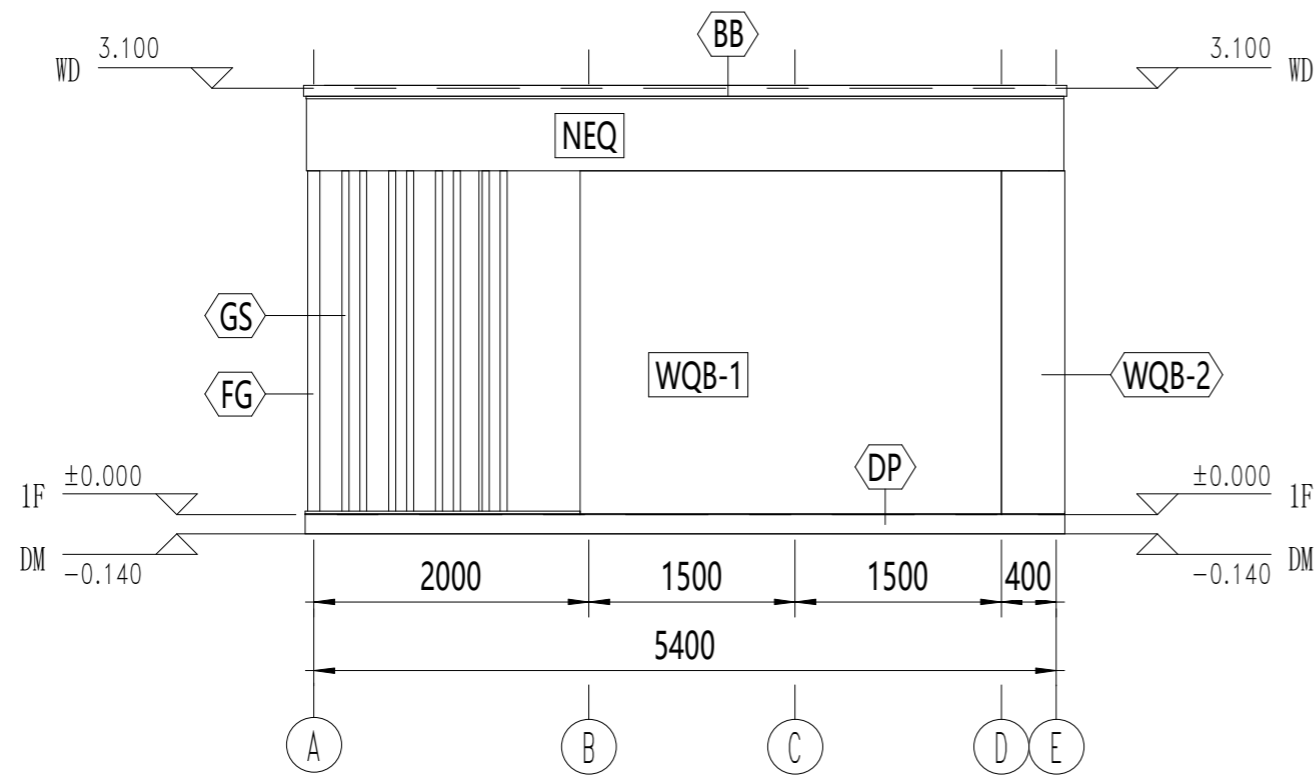

4轴立面图

### 注释

- WQB-1** 外墙：9mm水泥纤维挂板（木纹/白色）+9mmOSB板+单向呼吸纸+89系轻钢墙体（100mm保温棉填充）+12mm石膏板（卫生间内墙板内侧将12mm石膏板换为单层12mm水泥纤维板+卫生间大理石纹墙面瓷砖）
- WQB-2** 外墙：9mm水泥纤维挂板（木纹/白色）+9mmOSB板+89系轻钢墙体+9mmOSB板+9mm水泥纤维挂板（木纹/白色）
- NEQ** 女儿墙：9mm水泥纤维挂板（白色）+9mmOSB板+89系轻钢墙体+0.5mm彩钢单板
- BB** 包边：0.5mm彩钢自折包边
- DP** 底盘：140系轻钢龙骨底盘（室内区域填充150mm保温棉）
- GS** 格栅：90x40mm铝方通（木纹 氟碳漆）
- FG** 方管：□90mm立柱方管（木纹 氟碳漆）

Copyright 2016.  
 本图版权归浙江普天集成房屋有限公司所有，除本工程外对本图的任何其它用途均受限制。  
 THE OWNERSHIP OF THE COPYRIGHT IN THIS DRAWING IS RETAINED BY ZHEJIANG PUTIAN INTEGRATED HOUSING CO.LTD. WRITTEN CONSENT MUST BE OBTAINED BEFORE ANY USE OR REPRODUCTION OF THE DRAWING.

版本	修改内容	日期	发布人
Rev.	Description	Date	who send



Zhejiang Putian integrated housing Co., Ltd.  
 Hangzhou Zhongpu Architecture Design (institute) Co., Ltd.

证书等级	
证书编号	
合作设计单位	Cooperative Designer

工序	签名	日期
Process	Signature	Date
审定		
Authorized By		
审核		
Verified By		
项目负责人		
Process		
校对人		
Checked By		
设计		
Designed By		
制图		
Drawn By		

执业签章  
 Engineer Signature

出图签章  
 Engineer Signature

项目名称  
 Project Name  
**阿联酋-轻钢别墅**

图名  
 Title  
**4轴立面图**

工程编号	PT221188	专业	JZ
比例		图号	J-202

未盖技术出图章 本图纸无效  
 This drawing is valid only after being stamped and released by the main.



电力	暖通	动力
建筑	结构	给排水
会签		

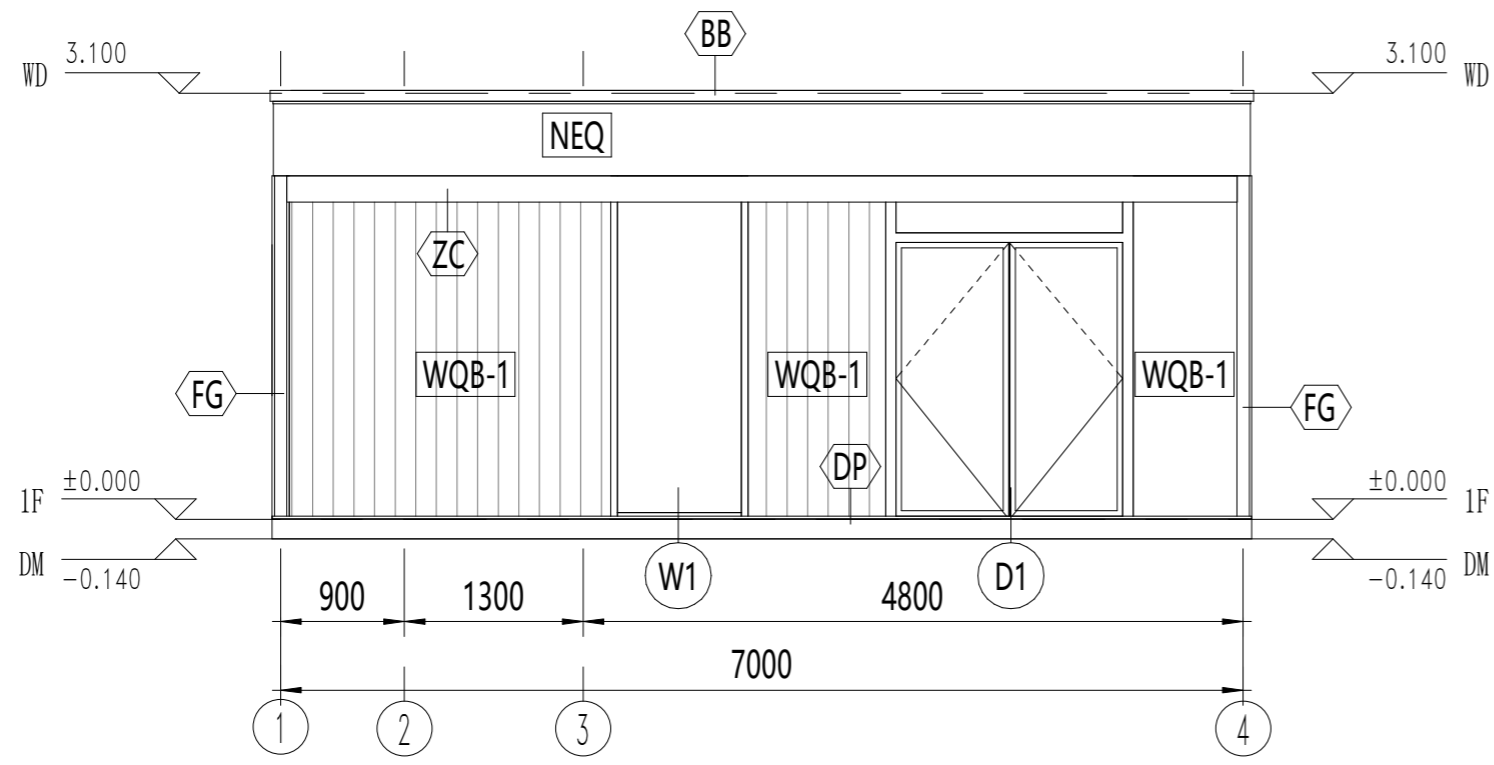

A轴立面图

### 注释

- WQB-1 外墙：9mm水泥纤维挂板（木纹/白色）+9mmOSB板+单向呼吸纸+89系轻钢墙体（100mm保温棉填充）+12mm石膏板（卫生间内墙板内侧将12mm石膏板换为单层12mm水泥纤维板+卫生间大理石纹墙面瓷砖）
- WQB-2 外墙：9mm水泥纤维挂板（木纹/白色）+9mmOSB板+89系轻钢墙体+9mmOSB板+9mm水泥纤维挂板（木纹/白色）
- NEQ 女儿墙：9mm水泥纤维挂板（白色）+9mmOSB板+89系轻钢墙体+0.5mm彩钢单板
- BB 包边：0.5mm彩钢自折包边
- DP 底盘：140系轻钢龙骨底盘（室内区域填充150mm保温棉）
- FG 方管：□90mm立柱方管（木纹 氟碳漆）
- ZC 支撑：□190x90mm方管（木纹 氟碳漆）
- W1 窗：1000x2500mm铝合金双玻幕墙（镀膜玻璃）
- D1 门：1800x2500mm铝合金双玻双开门（镀膜玻璃）

Copyright 2016.  
 本图版权归浙江普天集成房屋有限公司所有，除本工程外对本图的任何用途均受限制。  
 THE OWNERSHIP OF THE COPYRIGHT IN THIS DRAWING IS RETAINED BY ZHEJIANG PUTIAN INTEGRATED HOUSING CO.,LTD. WRITTEN CONSENT MUST BE OBTAINED BEFORE ANY USE OR REPRODUCTION OF THE DRAWING.

Rev	修改内容 Description	日期 Date	发布人 who send
-----	---------------------	------------	-----------------

**PTH**  
 Zhejiang Putian integrated housing Co., Ltd.  
 Hangzhou Zhongpu Architecture Design (Institute) Co., Ltd.

证书等级	
证书编号	
合作设计单位 Cooperative Designer	

工序 Process	签名 Signature	日期 Date
审定 Authorized By		
审核 Verified By		
项目负责人 Process		
校对 Checked By		
设计 Designed By		
制图 Drawn By		

执业签章  
Engineer Signature

出图签章  
Engineer Signature

项目名称  
Project Name  
**阿联茜-轻钢别墅**

图名  
Title  
**A轴立面图**

工程编号 No.	PT221188	专业 Spec.	JZ
比例 Scale		图号 No.	J-203

未盖技术出图章 本图纸无效  
 This drawing is valid only after being stamped and released by the main.

电力	暖通	动力
建筑	结构	给排水
会签		

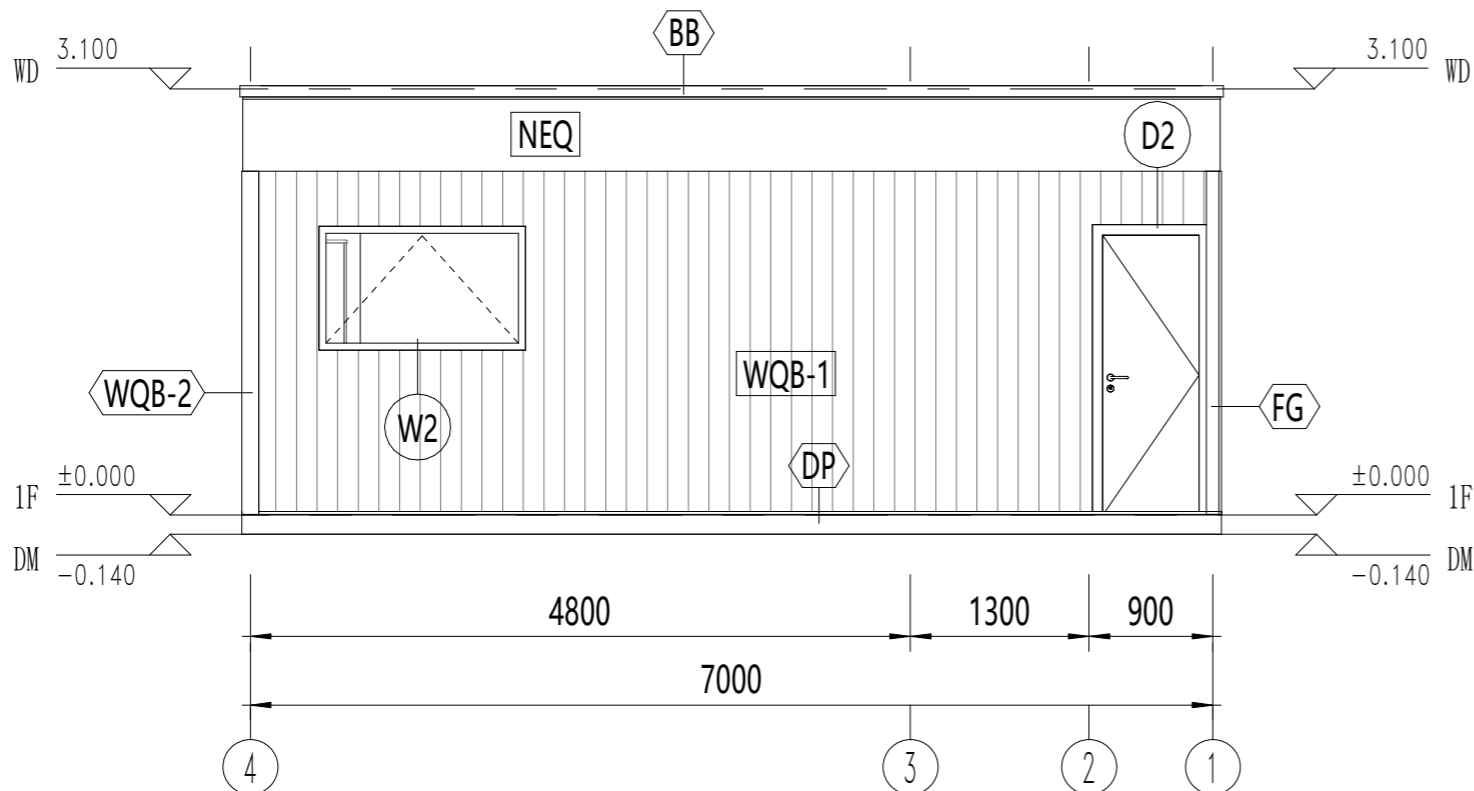

E轴立面图

### 注释

- WQB-1 外墙：9mm水泥纤维挂板（木纹/白色）+9mmOSB板+单向呼吸纸+89系轻钢墙体（100mm保温棉填充）+12mm石膏板（卫生间内墙板内侧将12mm石膏板换为单层12mm水泥纤维板+卫生间大理石纹墙面瓷砖）
- WQB-2 外墙：9mm水泥纤维挂板（木纹/白色）+9mmOSB板+89系轻钢墙体+9mmOSB板+9mm水泥纤维挂板（木纹/白色）
- NEQ 女儿墙：9mm水泥纤维挂板（白色）+9mmOSB板+89系轻钢墙体+0.5mm彩钢单板
- BB 包边：0.5mm彩钢自折包边
- DP 底盘：底盘：140系轻钢龙骨底盘（室内区域填充150mm保温棉）
- FG 方管：□90mm立柱方管（木纹 氟碳漆）
- W2 窗：1500x900mm铝合金双玻上悬窗（单向玻璃）
- D2 门：700x2035mm钢质单开门

Copyright 2016.  
 本图版权归浙江普天集成房屋有限公司所有，除本工程外对本图的任何其它用途均被禁止。  
 THE OWNERSHIP OF THE COPYRIGHT IN THIS DRAWING IS RETAINED BY ZHEJIANG PUTIAN INTEGRATED HOUSING CO.LTD. WRITTEN CONSENT MUST BE OBTAINED BEFORE ANY USE OR REPRODUCTION OF THE DRAWING.

Rev	修改内容 Description	日期 Date	发布人 who send
-----	---------------------	------------	-----------------



Zhejiang Putian integrated housing Co., Ltd.  
 Hangzhou Zhongpu Architecture Design (institute) Co., Ltd.

证书等级	
证书编号	
合作设计单位 Cooperative Designer	

工序 Process	签名 Signature	日期 Date
审定 Authorized By		
审核 Verified By		
项目负责人 Process		
校对 Checked By		
设计 Designed By		
制图 Drawn By		

执业签章  
 Engineer Signature

出图签章  
 Engineer Signature

项目名称  
 Project Name  
**阿联酋-轻钢别墅**

图名  
 Title  
**E轴立面图**

工程编号 No.	PT221188	专业 Spec.	JZ
比例 Scale		图号 Drawing No.	J-204

未盖技术出图章 本图纸无效  
 This drawing is valid only after being stamped and released by the main.

电力	暖通	动力
建筑	结构	给排水
会	签	

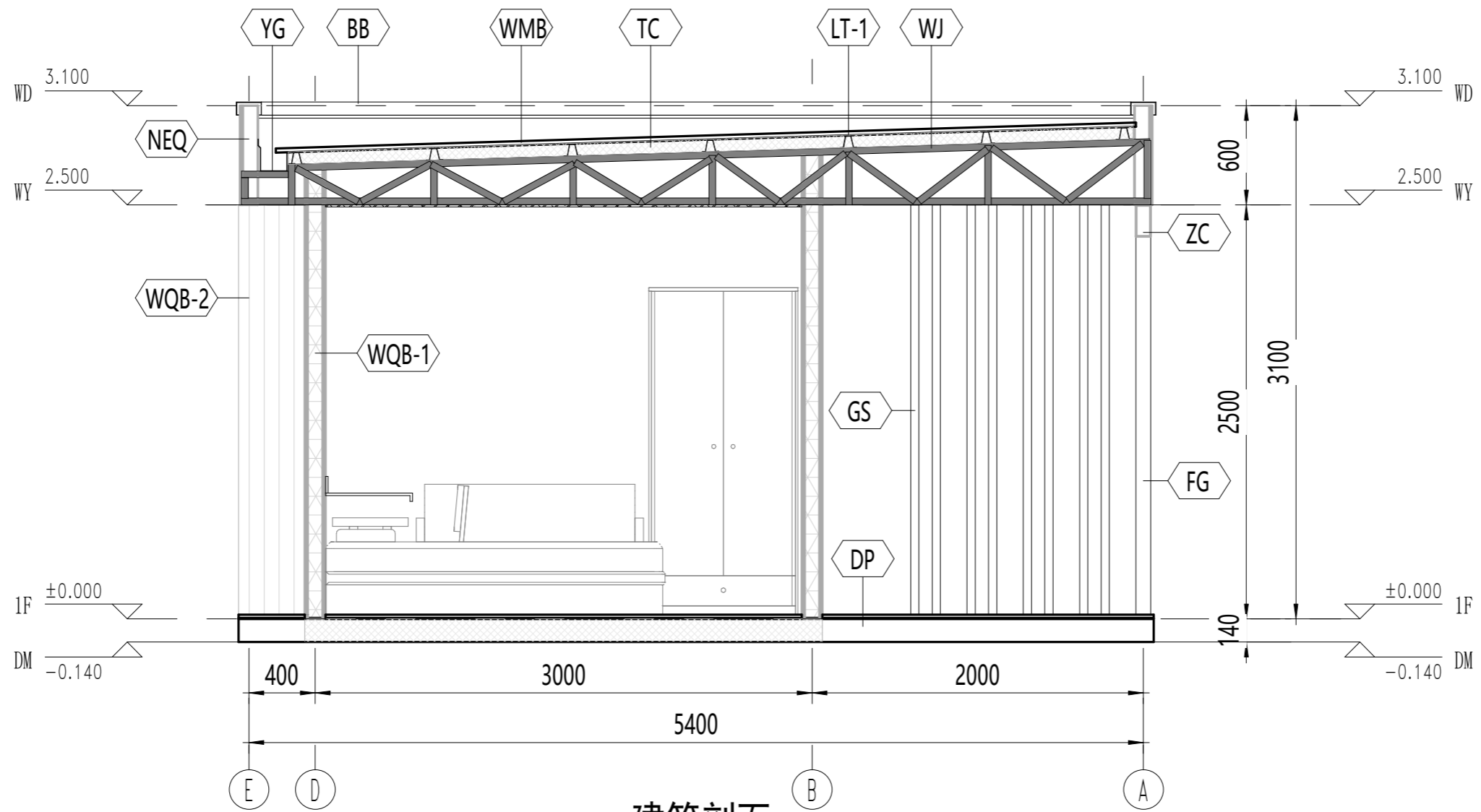

建筑剖面

注释

- WQB-1 外墙：9mm水泥纤维挂板（木纹/白色）+9mmOSB板+单向呼吸纸+89系轻钢墙体（100mm保温棉填充）+12mm石膏板（卫生间内墙板内侧将12mm石膏板换为单层12mm水泥纤维板+卫生间大理石纹墙面瓷砖）
- WQB-2 外墙：9mm水泥纤维挂板（木纹/白色）+9mmOSB板+89系轻钢墙体+9mmOSB板+9mm水泥纤维挂板（木纹/白色）

- NEQ 女儿墙：9mm水泥纤维挂板（白色）+9mmOSB板+89系轻钢墙体+0.5mm彩钢单板
- BB 包边：0.5mm彩钢自折包边
- DP 底盘：140系轻钢龙骨底盘（室内区域填充150mm保温棉）
- FG 方管：□90mm立柱方管（木纹 氟碳漆）
- GS 格栅：90x40mm铝方通（木纹 氟碳漆）

- WMB 屋面板：0.5mm彩钢瓦楞单板
- YG 檐沟：内置1.0mm不锈钢檐沟
- TC 保温填充：100mm保温棉
- LT-1 檩条：0.8mm70系几字型檩条
- WJ 89系轻钢龙骨单坡屋架
- ZC 支撑：□190x90mm方管（木纹 氟碳漆）

Copyright 2016.  
 本图版权归浙江普天集成房屋有限公司所有，除本工程外对本图的任何复制或翻制，必须取得本公司书面许可。  
 THE OWNERSHIP OF THE COPYRIGHT IN THIS DRAWING IS RETAINED BY ZHEJIANG PUTIAN INTEGRATED HOUSING CO.LTD. WRITTEN CONSENT MUST BE OBTAINED BEFORE ANY USE OR REPRODUCTION OF THE DRAWING.

Rev	修改内容 Description	日期 Date	发布人 who send

**PTH**  
 Zhejiang Putian integrated housing Co., Ltd.  
 Hangzhou Zhongpu Architecture Design (Institute) Co., Ltd.

证书等级	
证书编号	
合作设计单位 Cooperative Designer	

工序 Process	签名 Signature	日期 Date
审定 Authorized By		
审核 Verified By		
项目负责人 Process		
校对 Checked By		
设计 Designed By		
制图 Drawn By		

执业签章  
 Engineer Signature

出图签章  
 Engineer Signature

项目名称  
 Project Name  
**阿联酋-轻钢别墅**

图名  
 Title  
**剖面布置图**

工程编号 No.	PT221188	专业 Spec.	JZ
比例 Scale		图号 No.	J-205

未盖技术出图章 本图纸无效  
 This drawing is valid only after being stamped and released by the firm.

电力	暖通	动力
建筑	结构	给排水
会签		



注：颜色仅供参考，具体颜色按照订单备注或者样品为准

Copyright 2016.			
<small>本图版权归浙江普天集成房屋有限公司所有，除本工程外对本图的任何其它用途均受限制。          THE OWNERSHIP OF THE COPYRIGHT IN THIS DRAWING IS RETAINED BY ZHEJIANG PUTIAN INTEGRATED HOUSING CO.,LTD. WRITTEN CONSENT MUST BE OBTAINED BEFORE ANY USE OR REPRODUCTION OF THE DRAWING.</small>			
版本 Rev.	修改内容 Description	日期 Date	发布人 who send
			
Zhejiang Putian integrated housing Co., Ltd. Hangzhou Zhongpu Architecture Design (institute) Co., Ltd.			
证书等级			
证书编号			
合作设计单位 Cooperative Designer			
工序 Process	签名 Signature	日期 Date	
审定 Authorized By			
审核 Verified By			
项目负责人 Process			
校对 Checked By			
设计 Designed By			
制图 Drawn By			
执业签章 Engineer Signature			
出图签章 Engineer Signature			
项目名称 Project Name	阿联茜-轻钢别墅		
图名 Title	三维透视图		
工程编号 No.	PT221188	专业 Type	JZ
比例 Scale		图号 No.	J-301
未盖技术出图章本图纸无效 <small>This drawing is void only after being stamped and released by the main.</small>			

电力	暖通	动力
建筑	结构	给排水
会签		



注：颜色仅供参考，具体颜色按照订单备注或者样品为准

Copyright 2016.			
<small>本图版权归浙江普天集成房屋有限公司所有，除本工程外对本图的任何其它用途均受限制。          THE OWNERSHIP OF THE COPYRIGHT IN THIS DRAWING IS RETAINED BY ZHEJIANG PUTIAN INTEGRATED HOUSING CO.LTD. WRITTEN CONSENT MUST BE OBTAINED BEFORE ANY USE OR REPRODUCTION OF THE DRAWING.</small>			
版本 Rev.	修改内容 Description	日期 Date	发布人 who send
			
Zhejiang Putian integrated housing Co., Ltd. Hangzhou Zhongpu Architecture Design (institute) Co., Ltd.			
证书等级			
证书编号			
合作设计单位 Cooperative Designer			
工序 Process	签名 Signature	日期 Date	
审定 Authorized By			
审核 Verified By			
项目负责人 Process			
校对 Checked By			
设计 Designed By			
制图 Drawn By			
执业签章 Engineer Signature			
出图签章 Engineer Signature			
项目名称 Project Name	阿联酋-轻钢别墅		
图名 Title	三维透视图		
工程编号 No.	PT221188	专业 Spec	JZ
比例		图号	J-302
未盖技术出图章本图纸无效 <small>This drawing is valid only after being stamped and released by the firm.</small>			